สรุปองค์ความรู้ของ...อุทยานเทคโนโลยี มจพ. ..

เรื่อง วิธีสังเกตใบส่งของที่ถูกต้อง	ผู้จัดทำ	นางอรุณรัก คำละออ
	วันที่นำเสนอ	15 มีนาคม 2567

ประเภทองค์ความรู้ ☐ ด้านการเรียนการสอน ☐ ด้านวิจัย เทคโนโลยีและนวัตกรรม ☐ ด้านการบริการวิชาการ ☑ ด้านการบริหารจัดการ

วัตถุประสงค์ เพื่อแก้ไขปัญหาผู้รับผิดชอบได้รับใบส่งของไม่สมบูรณ์

บทสรุปองค์ความรู้ การเข้าใจสาระสำคัญในใบส่งของจะทำให้ดำเนินงานต่อไปได้ โดยไม่ต้องเสียเวลาแก้ไขเอกสาร เนื่องจากใบส่งของเป็นเอกสารสำคัญที่ต้องใช้ในการเบิกจ่าย สาระสำคัญในเอกสารจึงจำเป็นต้องถูกต้องและลงลายมือชื่อครบถ้วน

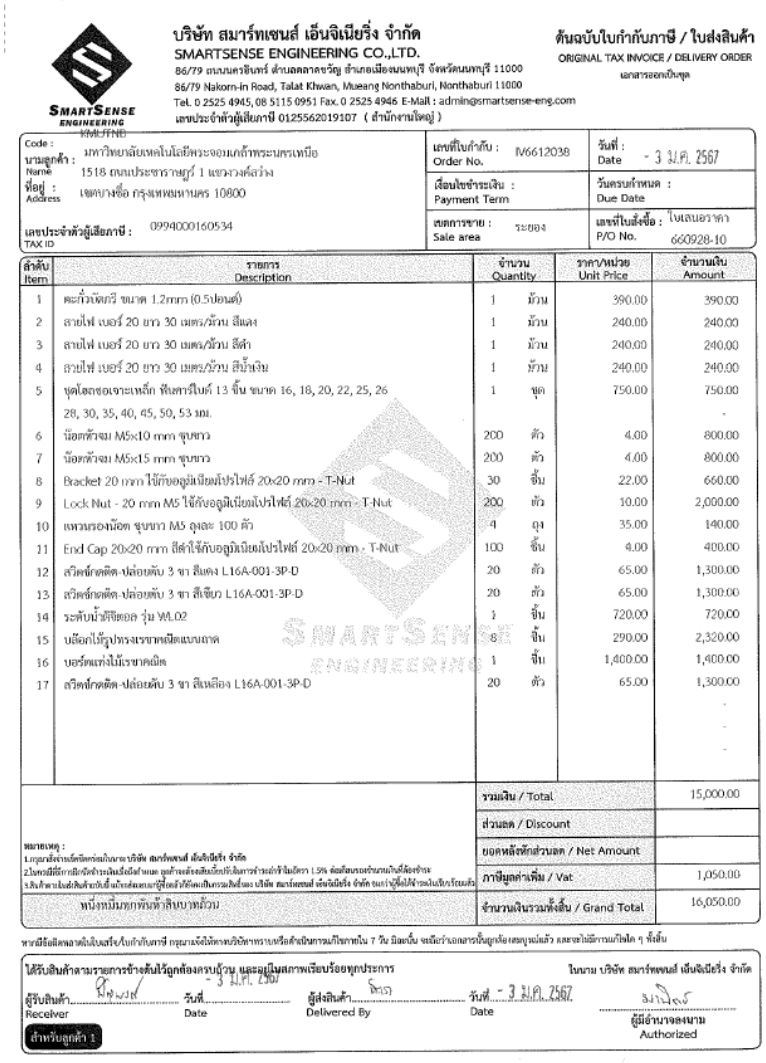

บริษัท สมาร์ทเซนส์ เอ็นจิเนียริ่ง จำกัด
SMARTSENSE ENGINEERING CO.,LTD.
86/79 ถนนนครอินทร์ ตำบลตลาดขวัญ อำเภอเมืองนนทบุรี จังหวัดนนทบุรี 11000
86/79 Nakorn-in Road, Talat Khwan, Mueang Nonthaburi, Nonthaburi 11000
Tel. 0 2525 4945, 08 5115 0951 Fax. 0 2525 4946 E-Mail : admin@smartsense-eng.com
เลขประจำตัวผู้เสียภาษี 0125562019107 (สำนักงานใหญ่)

ต้นฉบับใบกำกับภาษี / ใบส่งสินค้า
ORIGINAL TAX INVOICE / DELIVERY ORDER
เอกสารออกเป็นชุด

Code : KMUTNB
นามลูกค้า : มหาวิทยาลัยเทคโนโลยีพระจอมเกล้าพระนครเหนือ
Name 1518 ถนนประชาราษฎร์ 1 แขวงวงศ์สว่าง
ที่อยู่ : เขตบางซื่อ กรุงเทพมหานคร 10800
Address
เลขประจำตัวผู้เสียภาษี : 0994000160534
TAX ID

เลขที่ใบกำกับ : IV6612038
Order No.
วันที่ : - 3 มี.ค. 2567
Date
เงื่อนไขชำระเงิน :
Payment Term
วันครบกำหนด :
Due Date
เขตการขาย : ระยอง
Sale area
เลขที่ใบสั่งซื้อ : ใบเสนอราคา
P/O No. 660928-10

ลำดับ Item	รายการ Description	จำนวน Quantity		ราคา/หน่วย Unit Price	จำนวนเงิน Amount
1	ตะกั่วบัดกรี ขนาด 1.2mm (0.5ปอนด์)	1	ม้วน	390.00	390.00
2	สายไฟ เบอร์ 20 ยาว 30 เมตร/ม้วน สีแดง	1	ม้วน	240.00	240.00
3	สายไฟ เบอร์ 20 ยาว 30 เมตร/ม้วน สีดำ	1	ม้วน	240.00	240.00
4	สายไฟ เบอร์ 20 ยาว 30 เมตร/ม้วน สีน้ำเงิน	1	ม้วน	240.00	240.00
5	ชุดโฮลซอเจาะเหล็ก ฟันคาร์ไบด์ 13 ชิ้น ขนาด 16, 18, 20, 22, 25, 26 28, 30, 35, 40, 45, 50, 53 มม.	1	ชุด	750.00	750.00
6	น็อตหัวจม M5x10 mm ชุบขาว	200	ตัว	4.00	800.00
7	น็อตหัวจม M5x15 mm ชุบขาว	200	ตัว	4.00	800.00
8	Bracket 20 mm ใช้กับอลูมิเนียมโปรไฟล์ 20x20 mm - T-Nut	30	ชิ้น	22.00	660.00
9	Lock Nut - 20 mm M5 ใช้กับอลูมิเนียมโปรไฟล์ 20x20 mm - T-Nut	200	ตัว	10.00	2,000.00
10	แหวนรองน็อต ชุบขาว M5 ลุงละ 100 ตัว	4	ถุง	35.00	140.00
11	End Cap 20x20 mm สีดำใช้กับอลูมิเนียมโปรไฟล์ 20x20 mm - T-Nut	100	ชิ้น	4.00	400.00
12	สวิตช์กดติด-ปล่อยดับ 3 ขา สีแดง L16A-001-3P-D	20	ตัว	65.00	1,300.00
13	สวิตช์กดติด-ปล่อยดับ 3 ขา สีเขียว L16A-001-3P-D	20	ตัว	65.00	1,300.00
14	ระดับน้ำดิจิตอล รุ่น WL02	1	ชิ้น	720.00	720.00
15	บล็อกไม้รูปทรงเรขาคณิตแบบถาด	8	ชิ้น	290.00	2,320.00
16	บอร์ดแท่งไม้เรขาคณิต	1	ชิ้น	1,400.00	1,400.00
17	สวิตช์กดติด-ปล่อยดับ 3 ขา สีเหลือง L16A-001-3P-D	20	ตัว	65.00	1,300.00

	รวมเงิน / Total	15,000.00
	ส่วนลด / Discount	
	ยอดหลังหักส่วนลด / Net Amount	
	ภาษีมูลค่าเพิ่ม / Vat	1,050.00
หนึ่งหมื่นหกพันห้าสิบบาทถ้วน	จำนวนเงินรวมทั้งสิ้น / Grand Total	16,050.00

หากมีข้อผิดพลาดในใบเสร็จ/ใบกำกับภาษี กรุณาแจ้งให้ทางบริษัทฯทราบหรือดำเนินการแก้ไขภายใน 7 วัน มิฉะนั้น จะถือว่าเอกสารนั้นถูกต้องสมบูรณ์แล้ว และจะไม่มีการแก้ไขใด ๆ ทั้งสิ้น

ได้รับสินค้าตามรายการข้างต้นไว้ถูกต้องครบถ้วน และอยู่ในสภาพเรียบร้อยทุกประการ
ในนาม บริษัท สมาร์ทเซนส์ เอ็นจิเนียริ่ง จำกัด
ผู้รับสินค้า Receiver ..... วันที่ Date - 3 มี.ค. 2567
ผู้ส่งสินค้า Delivered By ..... วันที่ Date - 3 มี.ค. 2567
ผู้มีอำนาจลงนาม Authorized
สำหรับลูกค้า 1

ผู้รับผิดชอบจะต้องตรวจสอบความถูกต้องของตัวพญัชณะภาษาไทยและลายละเอียดใบส่งของทุกครั้ง โดยใบส่งของที่สมบูรณ์จะต้องจะมีรายละเอียด ดังต่อไปนี้

1.หัวประเภทของเอกสาร
2.เลขที่ใบส่งของ และ วัน เดือน ปี ของใบส่งของ
3.ชื่อ ที่อยู่ และเลขประจำตัวผู้เสียภาษีของผู้ขายและผู้รับสินค้า รายละเอียดสถานที่ในการจัดส่ง
4.รายละเอียดของสินค้า (ให้ตรงกับงบประมาณที่ได้รับ)
5.จำนวนหน่วย
6.มูลค่าของสินค้า ภาษีมลูค่าเพิ่มยอดรวมทั้งสิ้น
7.ยอดรวมทั้งสิ้นเป็นตัวอักษร
8.ลายเซ็นชื่อผู้รับสินค้า พร้อมลงวันที่
9.ลายเซ็นชื่อผู้ส่งสินค้า พร้อมลงวันที่

ประโยชน์ที่ได้รับ ผู้รับผิดชอบมีความรู้ความเข้าใจในการตรวจสอบใบส่งของ